Teneurs en chlordécone des sols

Résultats des analyses connus au 31/12/2025

PORT-LOUIS

Chlordécone détectée dans les sols analysés

Les analyses de sols sont issues des démarches volontaires des producteurs et des jardiniers familiaux.

Teneur inférieure à la limite de quantification (LQ)
Élevages et toutes cultures végétales sont possibles

Teneur comprise entre la LQ et 0,1 mg/kg
Toutes cultures végétales sont possibles

Teneur comprise entre 0,1 et 1 mg/kg
Les cultures végétales sont possibles à l'exception des racines, cives et poireaux

Teneur supérieure à 1 mg/kg
Seules les cultures fruitières et arbustives et les cultures maraîchères sans contact avec le sol sont possibles

Racines, cives et poireaux

Cultures maraîchères sans contact avec le sol

Élevage

Cultures maraîchères avec contact avec le sol

Cultures fruitières et arbustives

Zone à risque de contamination des sols
Étude ChlEauTerre 2017

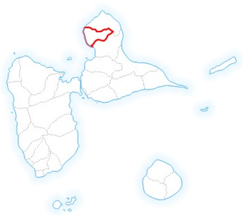

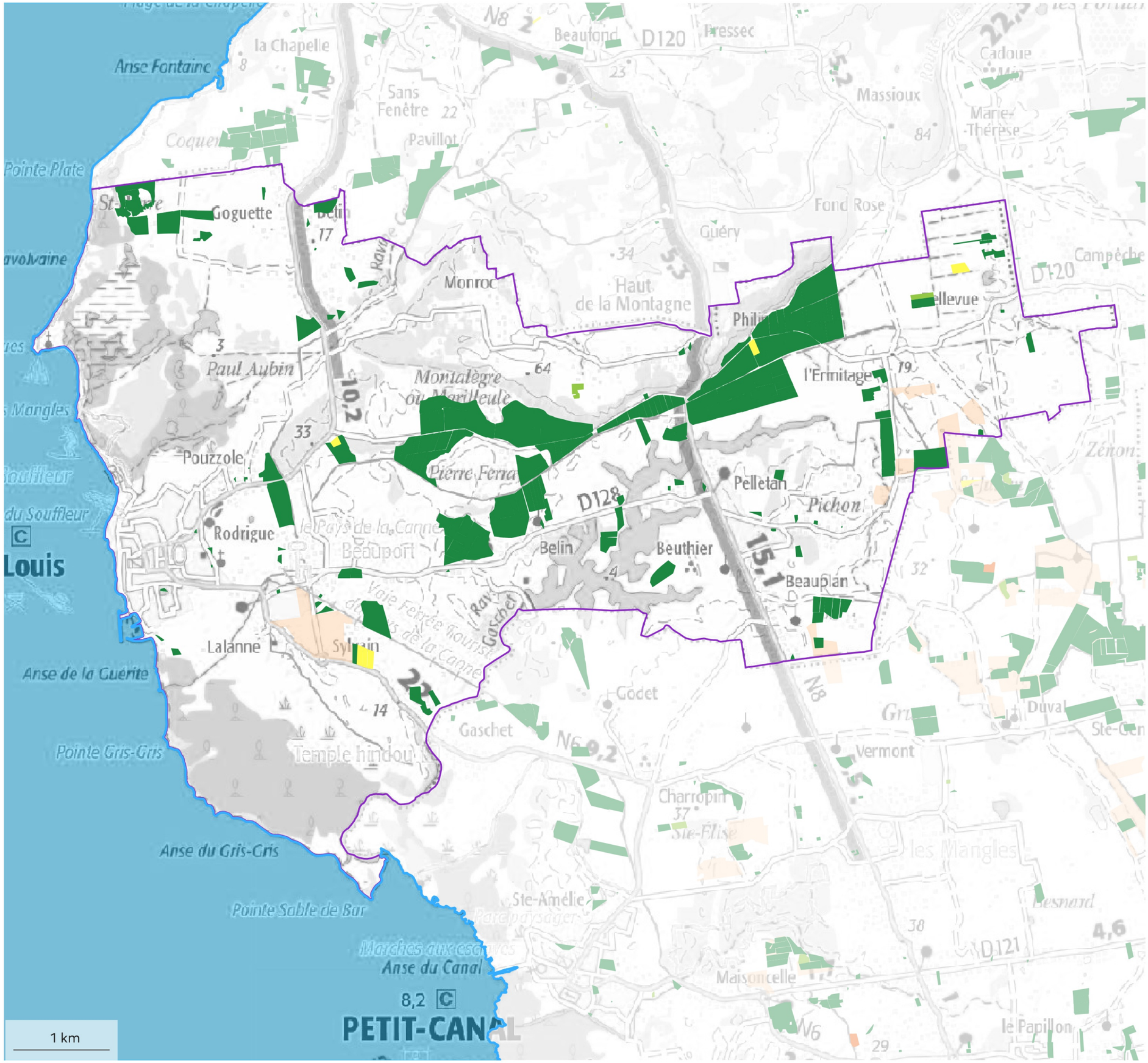

PRÉFET DE LA RÉGION GUADELOUPE
Liberté Égalité Fraternité

Source :
DAAF971 / SALIM 2025 - INRA/CIRAD 2017
BRGM - JAFA Guadeloupe depuis 2001
IGN SCAN 100® 2020

Réalisation : DAAF971/SISEP - mars 2026

Direction de l'alimentation, de l'agriculture et de la forêt