Teneurs en chlordécone des sols

Résultats des analyses connus au 31/12/2025

SAINTE-ROSE

Chlordécone détectée dans les sols analysés

Les analyses de sols sont issues des démarches volontaires des producteurs et des jardiniers familiaux.

Teneur inférieure à la limite de quantification (LQ)
Élevages et toutes cultures végétales sont possibles

Teneur comprise entre la LQ et 0,1 mg/kg
Toutes cultures végétales sont possibles

Teneur comprise entre 0,1 et 1 mg/kg
Les cultures végétales sont possibles à l'exception des racines, cives et poireaux

Teneur supérieure à 1 mg/kg
Seules les cultures fruitières et arbustives et les cultures maraîchères sans contact avec le sol sont possibles

Élevage — *Racines, cives et poireaux* — *Cultures maraîchères avec contact avec le sol* — *Cultures maraîchères sans contact avec le sol* — *Cultures fruitières et arbustives*

Zone à risque de contamination des sols
Étude ChlEauTerre 2017

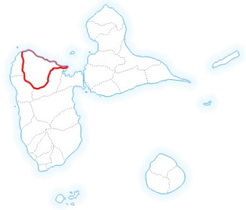

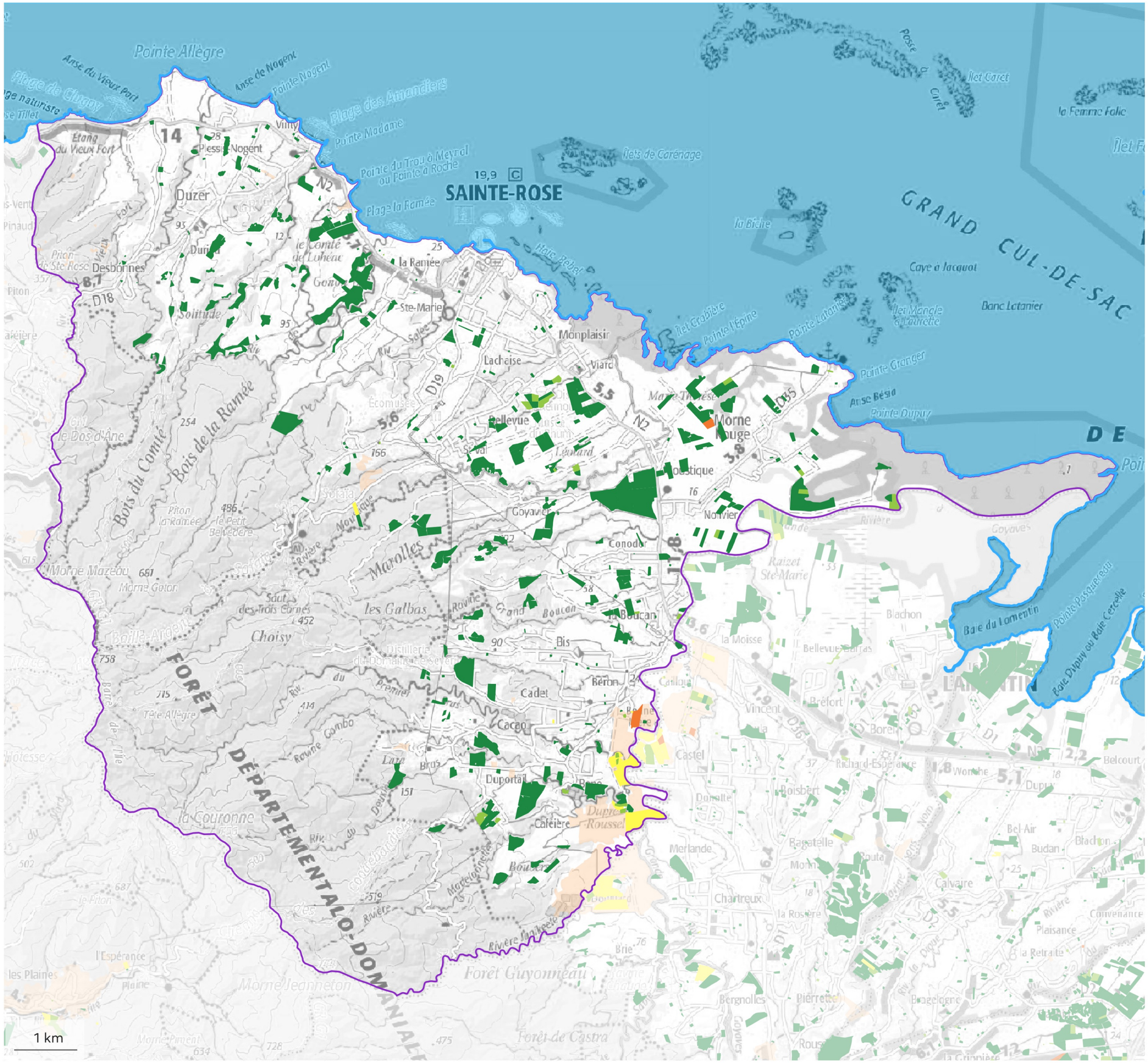

PRÉFET DE LA RÉGION GUADELOUPE
Liberté Égalité Fraternité

Source :
DAAF971 / SALIM 2025 - INRA/CIRAD 2017
BRGM - JAFA Guadeloupe depuis 2001
IGN SCAN 100® 2020

Réalisation : DAAF971/SISEP - mars 2026

Direction de l'alimentation, de l'agriculture et de la forêt